Pas tant Plaux que çà !

Montagne de Haute-Loire - Saint-Julien-Chapteuil

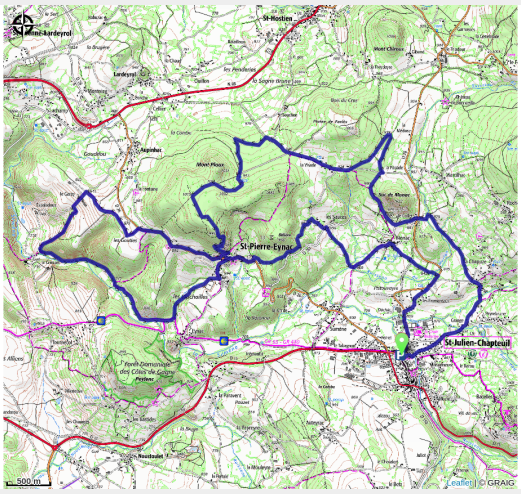

Au départ de Saint-Julien-Chapteuil, ce parcours vous permettra de découvrir au fil des villages et des sentiers, des passages techniques, qui vous mènerons au point culminant de ce parcours : le Mont Plaux !

De nombreuses vues sont imprenables sur le bassin de Saint-Julien, le plateau du Mézenc et la chaîne du Devès.

L'église romane de St Pierre-Eynac :
Draguinet, seigneur de Chapteuil et d'Eynac, fonda le prieuré de St Pierre en 1070 et le plaça sous l'autorité de l'abbaye de la Chaise-Dieu.

Sur l'emplacement de l'église d'origine, édifiée au XIe siècle, l'église actuelle a été bâtie à partir du XIIe siècle.

Useful information

Practice : Mountain Bike

Duration : 2 h 30

Length : 20.1 km

Trek ascent : 607 m

Difficulty : Hard

Type : Loop

Themes : VTT

Le plan en est simple : une nef unique à trois travées, terminée par un élégant chevet pentagonal.

Elle a toutefois des particularités que l’on rencontre rarement : une entrée au nord, et surtout un escalier de cinq marches pour descendre dans la nef.

Avec son clocher-peigne et ses décorations funéraires extérieurs, cette petite église romane à l’acoustique généreuse est l’une des plus remarquables de la région.

Trek

Departure : Saint-Julien-Chapteuil
Markings : VTT
Cities : 1. Saint-Julien-Chapteuil
2. Saint-Pierre-Eynac
3. Saint-Hostien

Altimetric profile

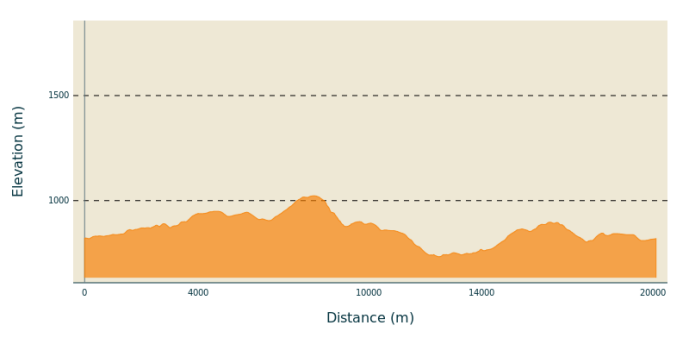

Min elevation 733 m Max elevation 1023 m

On your path...

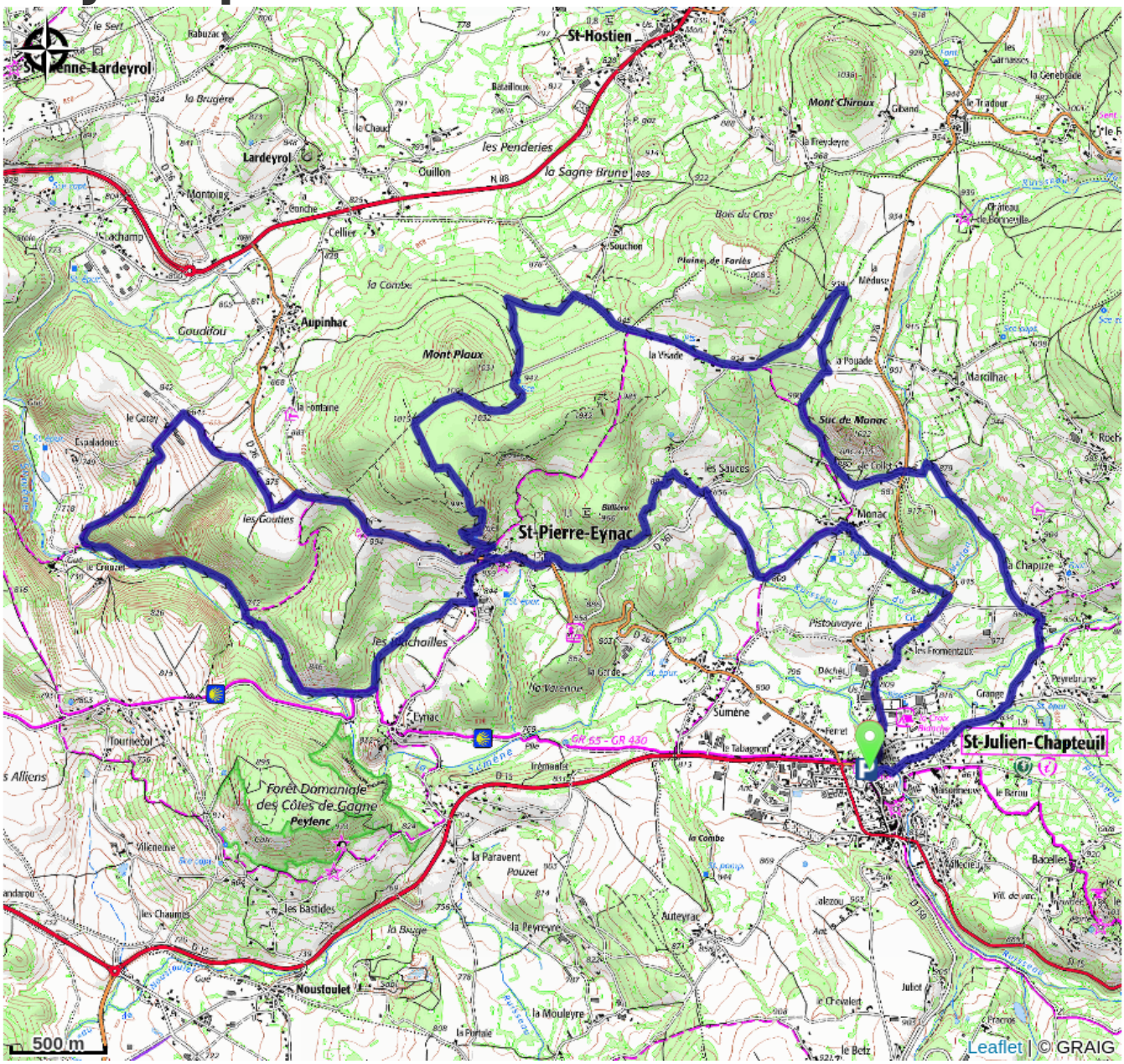
St-Hostien
St-Pierre-Eynac
St-Julien-Chapteuil
Lardeyrol
Aupinhac
Mont Plaux
Mont Chiroux
Suc de Monac
Monac
Sumène
Eynac
Noustoulet
Forêt Domaniale des Côtes de Gagne
Peylenc
Pistouvayre
Marcilhac
Bacelles
Auteyrac
Pouzet
Ferret
Grange
Peyrebrune
Bois du Cros
Plaine de Fariès
Souchon
Cellier
Montoing
Ouillon
Goudifou
Espaladous
Tournecol
Villeneuve
Les Chaumes
Les Bastides
Les Gouttes
Les Sauces
Les Fromentaux
Les Penderies
la Sagne Brune
la Combe
la Paravent
la Peyreyre
la Mouleyre
la Brugère
la Chapuze
le Tabagnon
GR 55 - GR 430
500 m
Leaflet | © GRAIG

All useful information

How to come ?

Access

20 minutes à l'est du Puy-en-Velay

Advised parking

Place Saint-Robert