T33 - Les onze ponts

Gorges de la Loire - Saint-Ferréol-d'Auroure

Au-dessus des eaux (OT Loire Semène)

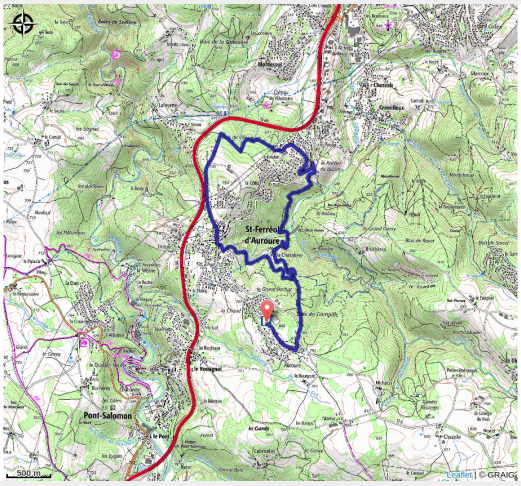

Ce parcours au profil particulier vous propose de partir d'un point haut pour descendre jusqu'au majestueux viaduc ferroviaire des onze ponts, qui enjambe la vallée de la Gampille.

Infos pratiques

Pratique : Trail

Durée : 1 h

Longueur : 9.8 km

Dénivelé positif : 380 m

Difficulté : Très facile

Type : Boucle

Thèmes : Trail

Itinéraire

Départ : Saint-Férréol-d'Auroure
Arrivée : Saint-Férréol-d'Auroure
Communes : 1. Saint-Ferréol-d'Auroure

Profil altimétrique

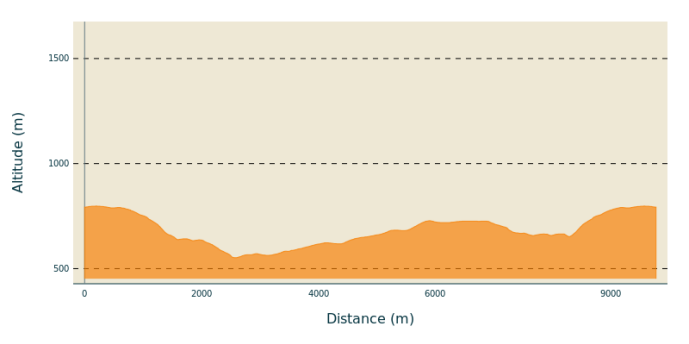

Altitude min 552 m Altitude max 798 m

Sur votre chemin…

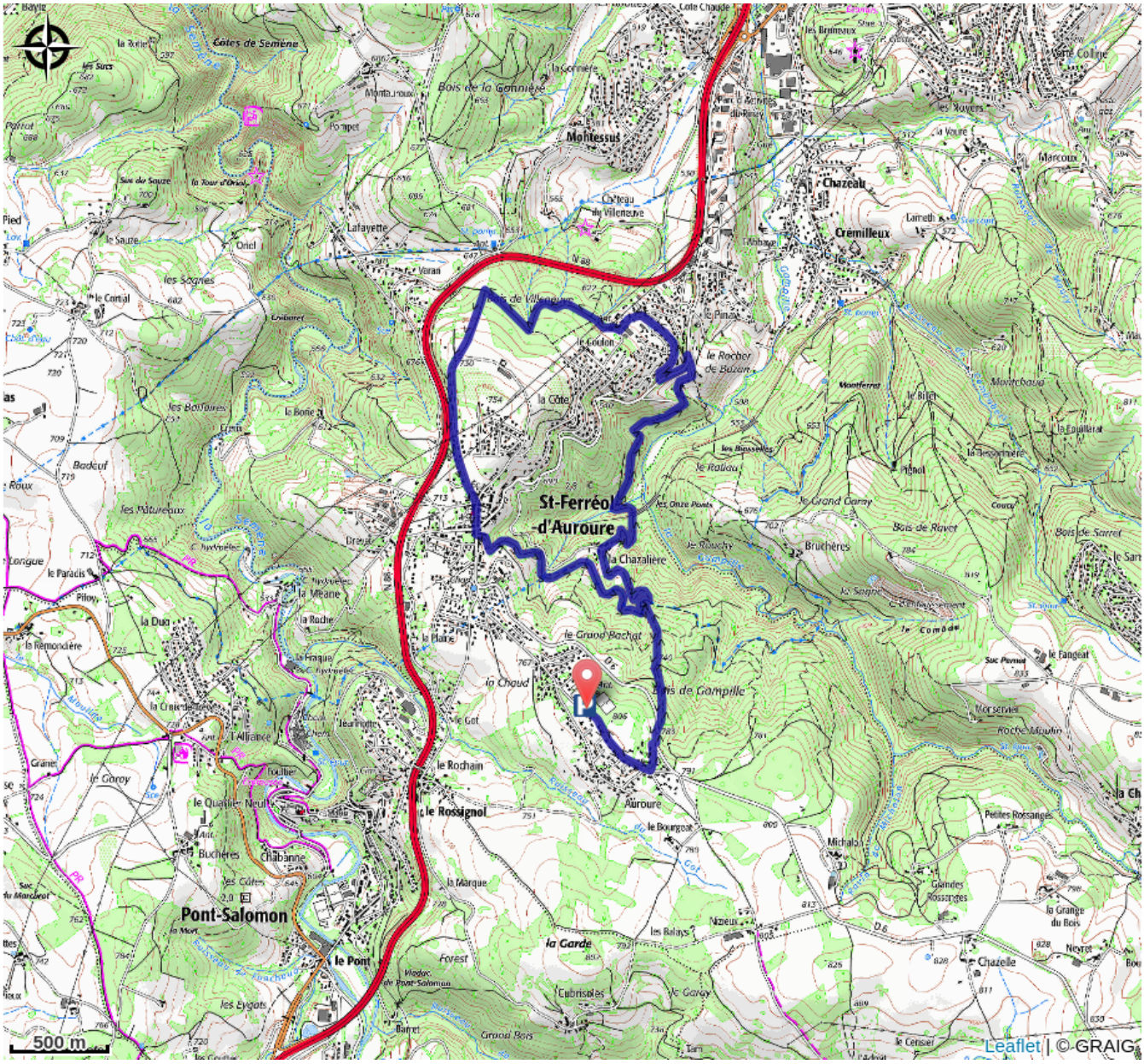

Toutes les infos pratiques

Comment venir ?

Accès routier

25 minutes au Nord-Ouest de Yssingeaux

Parking conseillé

Parking du Complexe Sportif du Mont, Saint-Férréol-d'Auroure