T35 - La Vallée des Forges

Gorges de la Loire - Pont-Salomon

Trail en pleine nature (OT Loire Semène)

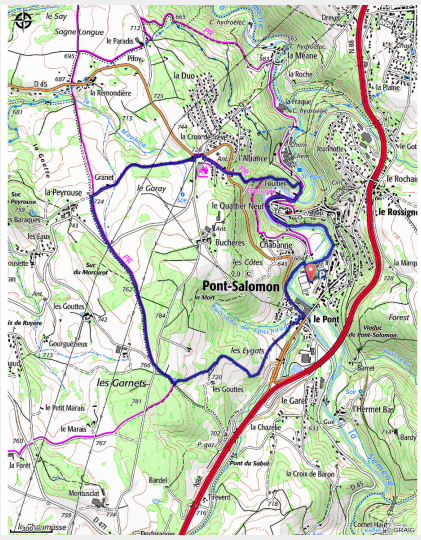

Longez la tranquille Semène dès les premiers hectomètres de ce parcours et traversez les anciens logements ouvriers ainsi que les ateliers de ce qui fut un haut lieu français de la fabrique de faulx.

Infos pratiques

Pratique : Trail

Durée : 45 min

Longueur : 6.9 km

Dénivelé positif : 210 m

Difficulté : Très facile

Type : Boucle

Thèmes : Trail

Itinéraire

Départ : Pont-Salomon
Arrivée : Pont-Salomon
Communes : 1. Pont-Salomon
2. Chapelle-d'Aurec

Profil altimétrique

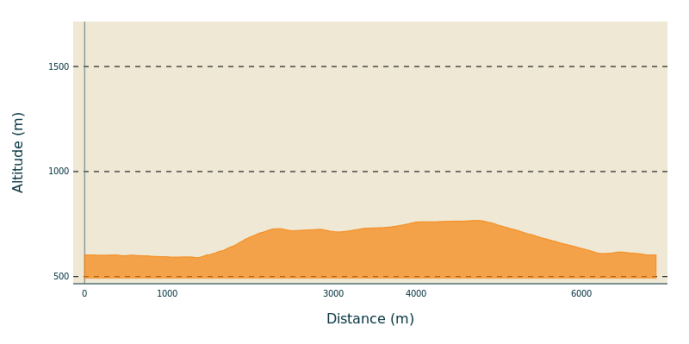

Altitude min 590 m Altitude max 767 m

Sur votre chemin…

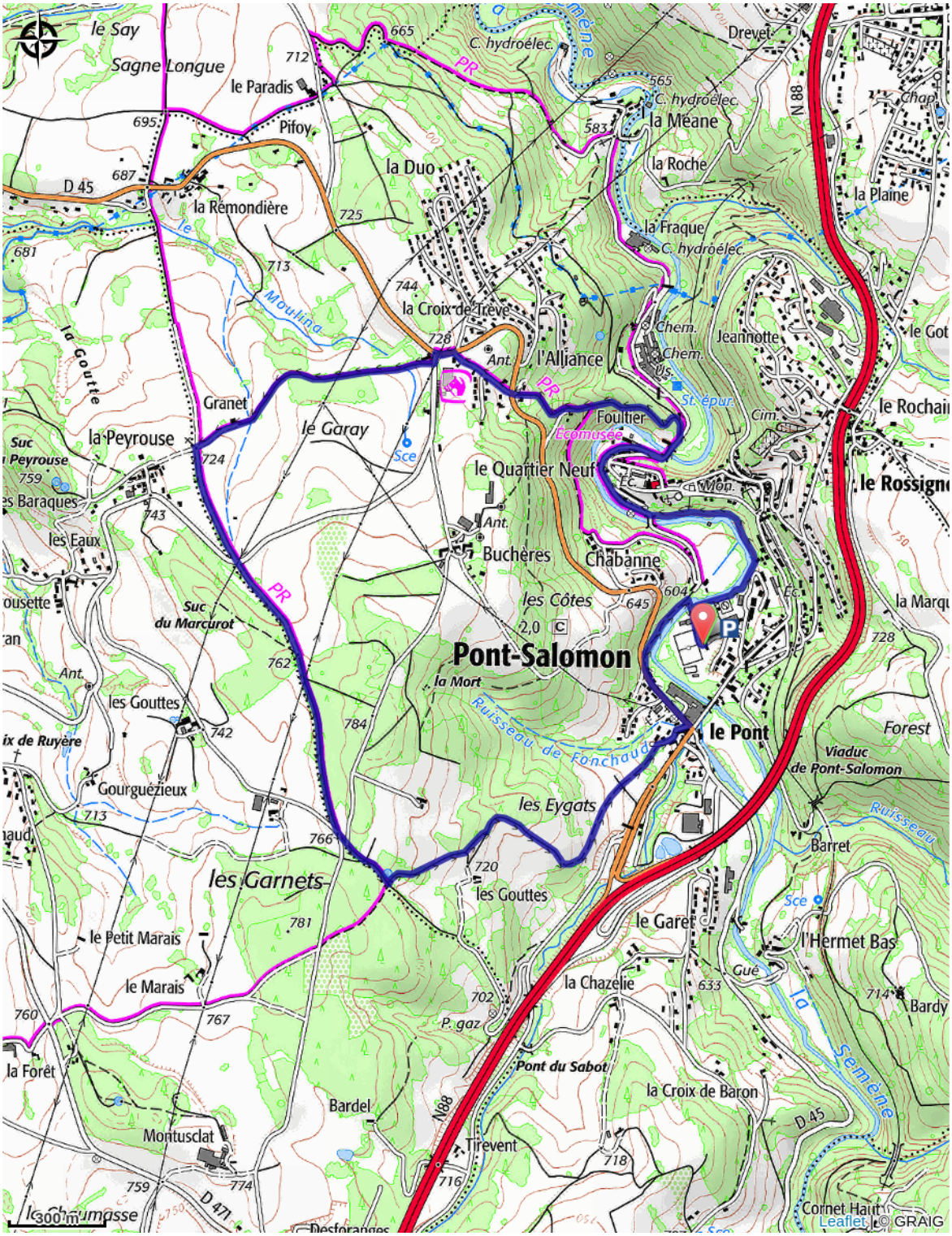

Toutes les infos pratiques

Comment venir ?

Accès routier

20 minutes au Nord-Ouest de Yssingeaux

Parking conseillé

Gymnase, Rue des Acacias, Pont-Salomon